



GROUPE EOLE

Direction Interdépartementale
des Routes Centre-Est

Réhabilitation du Centre d'Entretien et d'Intervention
de Comboire, à Echirolles (38)



Altitude :
+/-0,00
=
+231,00

DCE
AR00
Plan de masse

V.1
Indice b
24/04/2025
Ech. 1:250

* Plan dessiné par Chloé BOUILLET & Validé par Nathalie VOISINE

23047-Echirolles CEL_PRO-DCE v1.pjn

Ind	Mises à jour	Date
a	Première émission des plans DCE	01/04/2025
b	Modification des menuiseries ME005 et ME101	24/04/2025



Légende murs & cloisons :		Légende dessin :	
	Mur en maçonnerie		Porte
	Mur cloison		Fenêtre
	Mur isolé		Porte avec transom
	Mur isolé avec porte		Porte avec transom et fenêtre
	Mur isolé avec fenêtre		Porte avec transom, fenêtre et porte
	Mur isolé avec porte et fenêtre		Porte avec transom, fenêtre, porte et porte
	Mur isolé avec porte, fenêtre et porte		Porte avec transom, fenêtre, porte, porte et porte
	Mur isolé avec porte, fenêtre, porte et porte		Porte avec transom, fenêtre, porte, porte, porte et porte
	Mur isolé avec porte, fenêtre, porte, porte et porte		Porte avec transom, fenêtre, porte, porte, porte, porte et porte

Direction Interdépartementale
des Routes Centre-Est

Réhabilitation du Centre d'Entretien et d'Entretien
de Comboire, à Echirrolles (38)

Altitude :
+/-0,00
+231,00

DCE
AR01
PROJET Plan RDC

V.1
Indice b
24/04/2025
Ech. 1/50

Plan dessiné par CHLOE BOULLETT & Valérie par Nathalie VIGIERNE

Ind	Mise à jour	Date
1	1	01/04/2025
2	2	24/04/2025
3	3	24/04/2025
4	4	24/04/2025
5	5	24/04/2025
6	6	24/04/2025
7	7	24/04/2025
8	8	24/04/2025
9	9	24/04/2025
10	10	24/04/2025
11	11	24/04/2025
12	12	24/04/2025
13	13	24/04/2025
14	14	24/04/2025
15	15	24/04/2025
16	16	24/04/2025
17	17	24/04/2025
18	18	24/04/2025
19	19	24/04/2025
20	20	24/04/2025
21	21	24/04/2025
22	22	24/04/2025
23	23	24/04/2025
24	24	24/04/2025
25	25	24/04/2025
26	26	24/04/2025
27	27	24/04/2025
28	28	24/04/2025
29	29	24/04/2025
30	30	24/04/2025
31	31	24/04/2025
32	32	24/04/2025
33	33	24/04/2025
34	34	24/04/2025
35	35	24/04/2025
36	36	24/04/2025
37	37	24/04/2025
38	38	24/04/2025
39	39	24/04/2025
40	40	24/04/2025
41	41	24/04/2025
42	42	24/04/2025
43	43	24/04/2025
44	44	24/04/2025
45	45	24/04/2025
46	46	24/04/2025
47	47	24/04/2025
48	48	24/04/2025
49	49	24/04/2025
50	50	24/04/2025
51	51	24/04/2025
52	52	24/04/2025
53	53	24/04/2025
54	54	24/04/2025
55	55	24/04/2025
56	56	24/04/2025
57	57	24/04/2025
58	58	24/04/2025
59	59	24/04/2025
60	60	24/04/2025
61	61	24/04/2025
62	62	24/04/2025
63	63	24/04/2025
64	64	24/04/2025
65	65	24/04/2025
66	66	24/04/2025
67	67	24/04/2025
68	68	24/04/2025
69	69	24/04/2025
70	70	24/04/2025
71	71	24/04/2025
72	72	24/04/2025
73	73	24/04/2025
74	74	24/04/2025
75	75	24/04/2025
76	76	24/04/2025
77	77	24/04/2025
78	78	24/04/2025
79	79	24/04/2025
80	80	24/04/2025
81	81	24/04/2025
82	82	24/04/2025
83	83	24/04/2025
84	84	24/04/2025
85	85	24/04/2025
86	86	24/04/2025
87	87	24/04/2025
88	88	24/04/2025
89	89	24/04/2025
90	90	24/04/2025
91	91	24/04/2025
92	92	24/04/2025
93	93	24/04/2025
94	94	24/04/2025
95	95	24/04/2025
96	96	24/04/2025
97	97	24/04/2025
98	98	24/04/2025
99	99	24/04/2025
100	100	24/04/2025

23047

Direction Interdépartementale
des Routes Centre-Est

Réhabilitation du Centre d'Entretien et d'Entretien
de Comboire, à Echirrolles (38)

Altitude :
+/-0,00
+231,00

DCE
AR01
PROJET Plan RDC

V.1
Indice b
24/04/2025
Ech. 1/50

Plan dessiné par CHLOE BOULLETT & Valérie par Nathalie VIGIERNE

Ind	Mise à jour	Date
1	1	01/04/2025
2	2	24/04/2025
3	3	24/04/2025
4	4	24/04/2025
5	5	24/04/2025
6	6	24/04/2025
7	7	24/04/2025
8	8	24/04/2025
9	9	24/04/2025
10	10	24/04/2025
11	11	24/04/2025
12	12	24/04/2025
13	13	24/04/2025
14	14	24/04/2025
15	15	24/04/2025
16	16	24/04/2025
17	17	24/04/2025
18	18	24/04/2025
19	19	24/04/2025
20	20	24/04/2025
21	21	24/04/2025
22	22	24/04/2025
23	23	24/04/2025
24	24	24/04/2025
25	25	24/04/2025
26	26	24/04/2025
27	27	24/04/2025
28	28	24/04/2025
29	29	24/04/2025
30	30	24/04/2025
31	31	24/04/2025
32	32	24/04/2025
33	33	24/04/2025
34	34	24/04/2025
35	35	24/04/2025
36	36	24/04/2025
37	37	24/04/2025
38	38	24/04/2025
39	39	24/04/2025
40	40	24/04/2025
41	41	24/04/2025
42	42	24/04/2025
43	43	24/04/2025
44	44	24/04/2025
45	45	24/04/2025
46	46	24/04/2025
47	47	24/04/2025
48	48	24/04/2025
49	49	24/04/2025
50	50	24/04/2025
51	51	24/04/2025
52	52	24/04/2025
53	53	24/04/2025
54	54	24/04/2025
55	55	24/04/2025
56	56	24/04/2025
57	57	24/04/2025
58	58	24/04/2025
59	59	24/04/2025
60	60	24/04/2025
61	61	24/04/2025
62	62	24/04/2025
63	63	24/04/2025
64	64	24/04/2025
65	65	24/04/2025
66	66	24/04/2025
67	67	24/04/2025
68	68	24/04/2025
69	69	24/04/2025
70	70	24/04/2025
71	71	24/04/2025
72	72	24/04/2025
73	73	24/04/2025
74	74	24/04/2025
75	75	24/04/2025
76	76	24/04/2025
77	77	24/04/2025
78	78	24/04/2025
79	79	24/04/2025
80	80	24/04/2025
81	81	24/04/2025
82	82	24/04/2025
83	83	24/04/2025
84	84	24/04/2025
85	85	24/04/2025
86	86	24/04/2025
87	87	24/04/2025
88	88	24/04/2025
89	89	24/04/2025
90	90	24/04/2025
91	91	24/04/2025
92	92	24/04/2025
93	93	24/04/2025
94	94	24/04/2025
95	95	24/04/2025
96	96	24/04/2025
97	97	24/04/2025
98	98	24/04/2025
99	99	24/04/2025
100	100	24/04/2025

23047

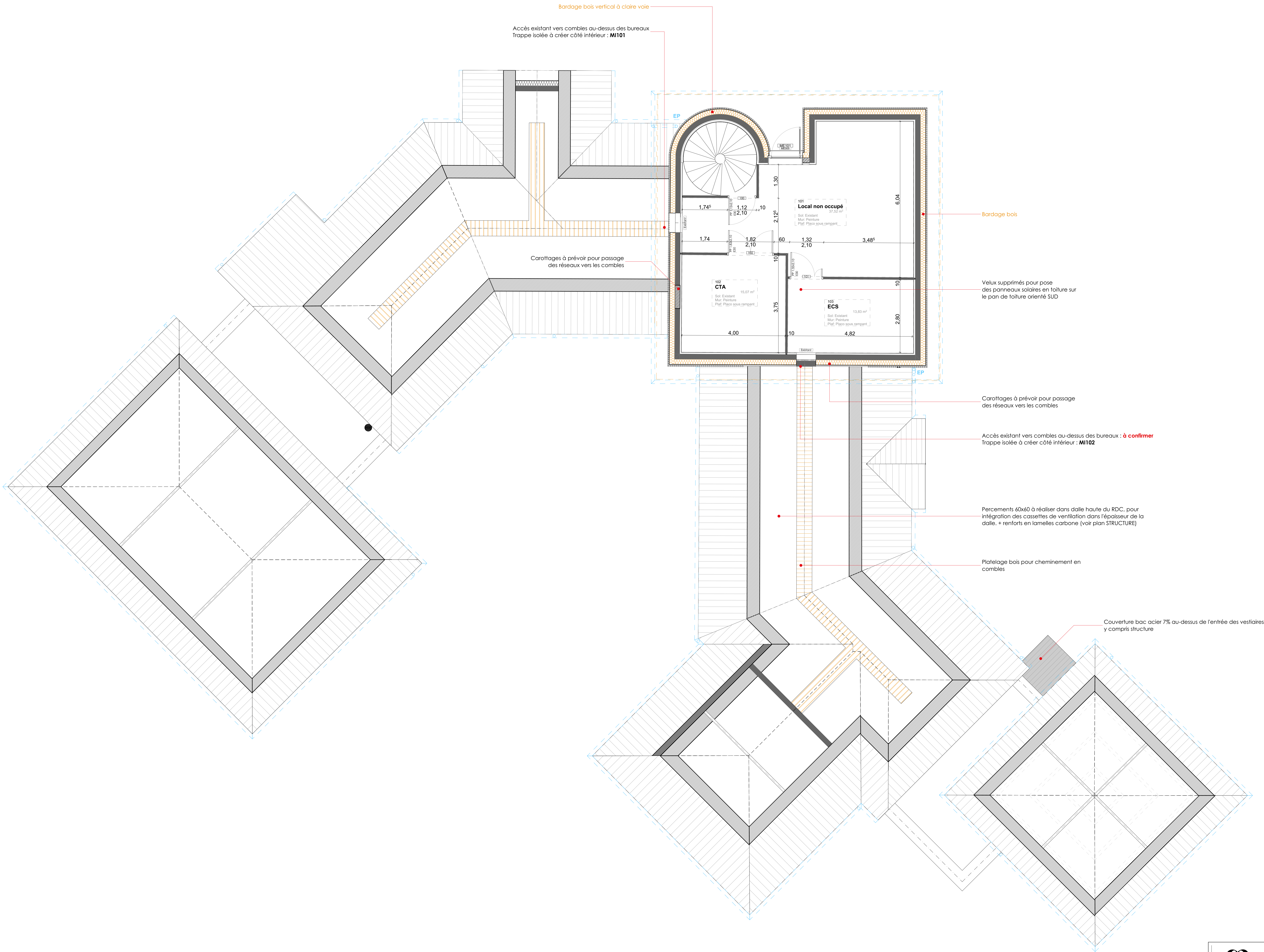

Légende murs & cloisons :		Légende dessin :	
	mur existant		traverse de dalle
	mur existant + doublage		traverse de dalle hydraulique
	mur béton armé		doublage thermique Laine de bois
	mur aggr.		cloison type "bancal"
	mur ossature bois + bardage		cloison HYDRO



Direction Interdépartementale
des Routes Centre-Est

Réhabilitation du Centre d'Entretien et d'Intervention
de Comboire, à Echirrolles (38)



N		Altitude : +/-0,00 +231,00	DCE AR02 PROJET Plan R+1 + combles	V.1 Indice b 24/04/2025 Ech. 1/50
* Plan dessiné par Christ BOULLETT & Valéri par Nathalie VOISINE				
Ind	Mise à jour	Date		
1	1	01/04/2025		
2	2	24/04/2025		
3	3	24/04/2025		
4	4			
5	5			
6	6			
7	7			
8	8			
9	9			
10	10			

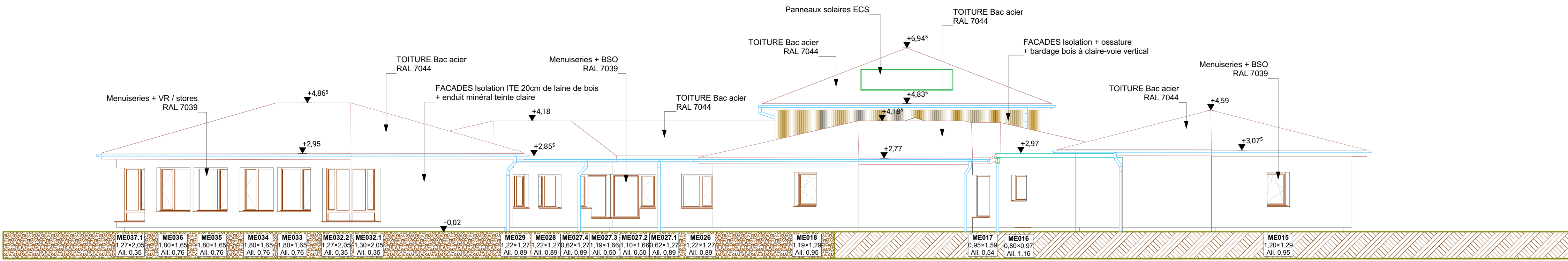

SUD Façade Sud 1:100

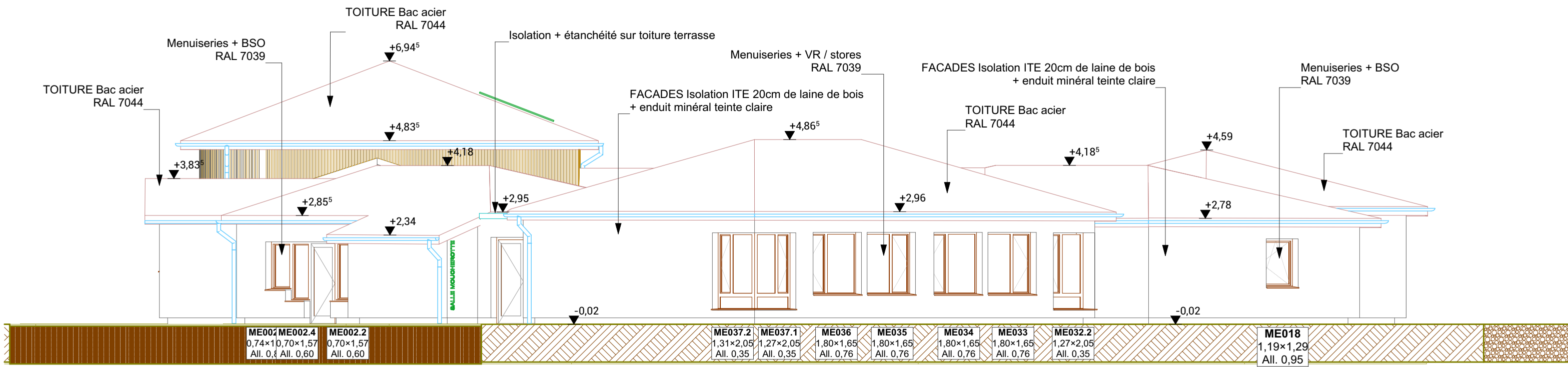

OUEST Façade Ouest 1:100

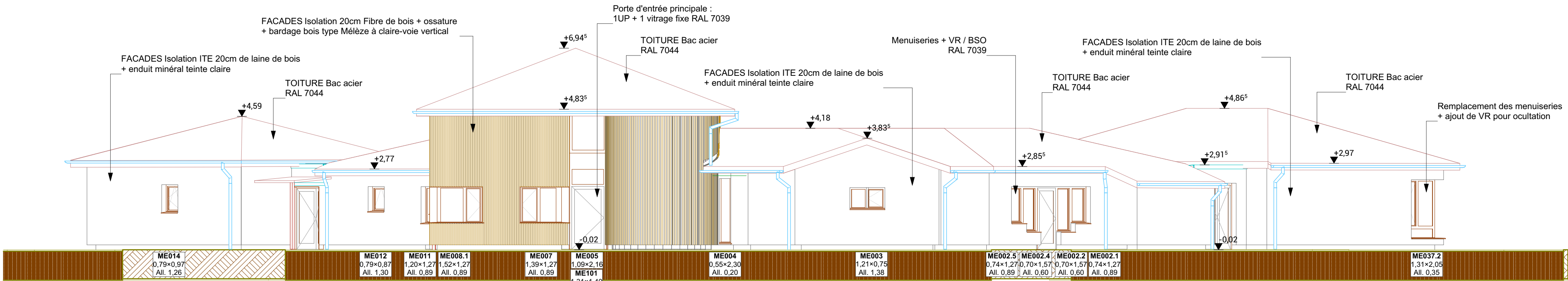

NORD Façade Nord 1:100

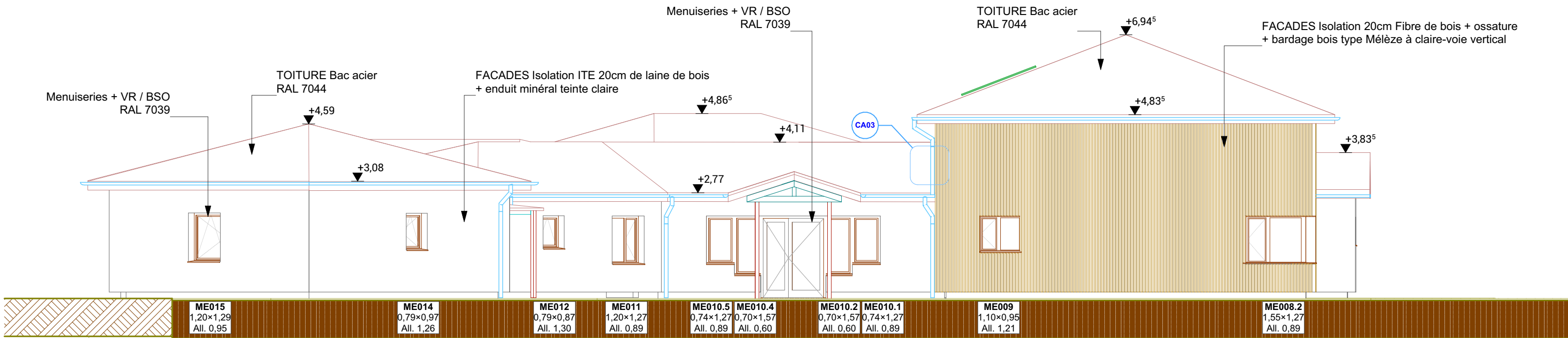

EST Façade Est 1:100



Direction Interdépartementale
des Routes Centre-Est

Réhabilitation du Centre d'Entretien et d'Intervention de Comboire

23047

Maître d'Ouvrage:	DIR-CE	Fabrice VIDAL	T: 06.64.17.52.76	fabrice.vidal@developpement-durable.gouv.fr
MOA délégué	DDT	Alexandre PARISOT	T: 06.33.59.02.42	alexandre.parisot@isere.gouv.fr
Maître d'Ouvrage:	Chef de CEI	Didier ARGOUD	T: 06.81.33.87.40	didier.argoud@developpement-durable.gouv.fr

Architecte / OPC:	Groupe Eole Architectes	Nathalie VOISINE	T: 04.76.44.67.35	info@groupe-eole.com
Economiste :	ANM	Nicolas MONTEILLER	T: 07.83.33.29.72	n.monteller@anm-ing.fr
BET Structure :	SORAETEC	Alain BASTIDE	T: 06.09.69.05.50	soraetec@soraetec.com
BET Electricité :	TEB	Loïc REMY	T: 07.60.60.70.21	lre@teb-betfluides.fr
BET Fluides :	TEB	Joël RIVAIL	T: 06.30.37.15.02	jri@teb-betfluides.fr
Acousticien	ECHOLOGOS	Bastien FRANCONY	T: 07.69.15.85.17	bastien.francony@echologos.com
Bureau de contrôles :	ALPES CONTROLES	Yannick GRAU	T: 06.31.69.58.66	y.grau@alpes-controles.fr
CSPS :	PMM CONSEIL	Bruno DUMONTET	T:	bruno.dumontet@pmmconseil.com



Liberté
Égalité
Fraternité

DCE AR03

Façades

V.1
24/04/2025
Index b
Ech. 1:100

Ind	Mises à jour	Date
a	Première émission des plans DCE	01/04/2025
b	Modification des menuiseries ME005 et ME101 : pose en applique et menuiseries filantes l'une au-dessus de l'autre	24/04/2025

* Plan dessiné par Chloé BOUILLET & Validé par Nathalie VOISINE

23047-Echelles CBL_PRO-DCE v1.pln

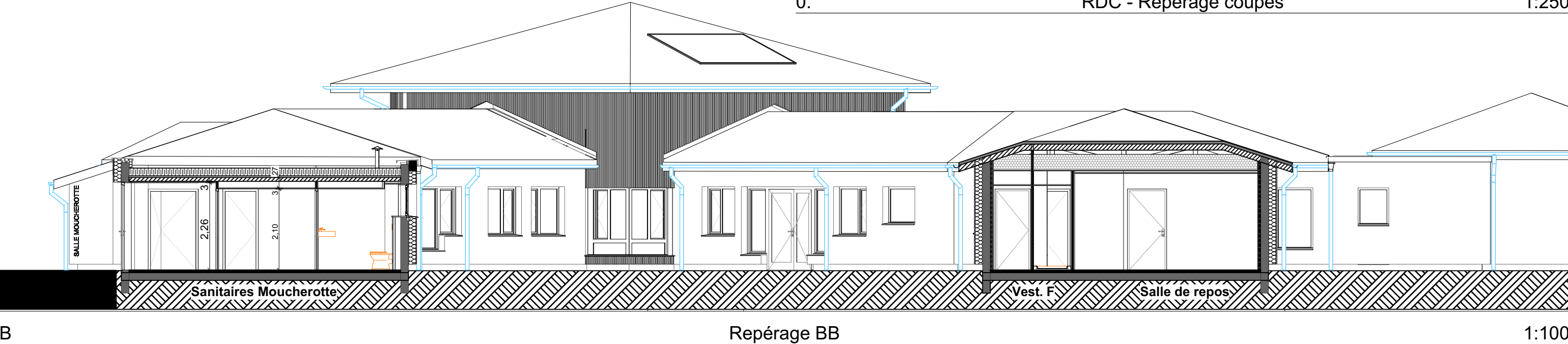
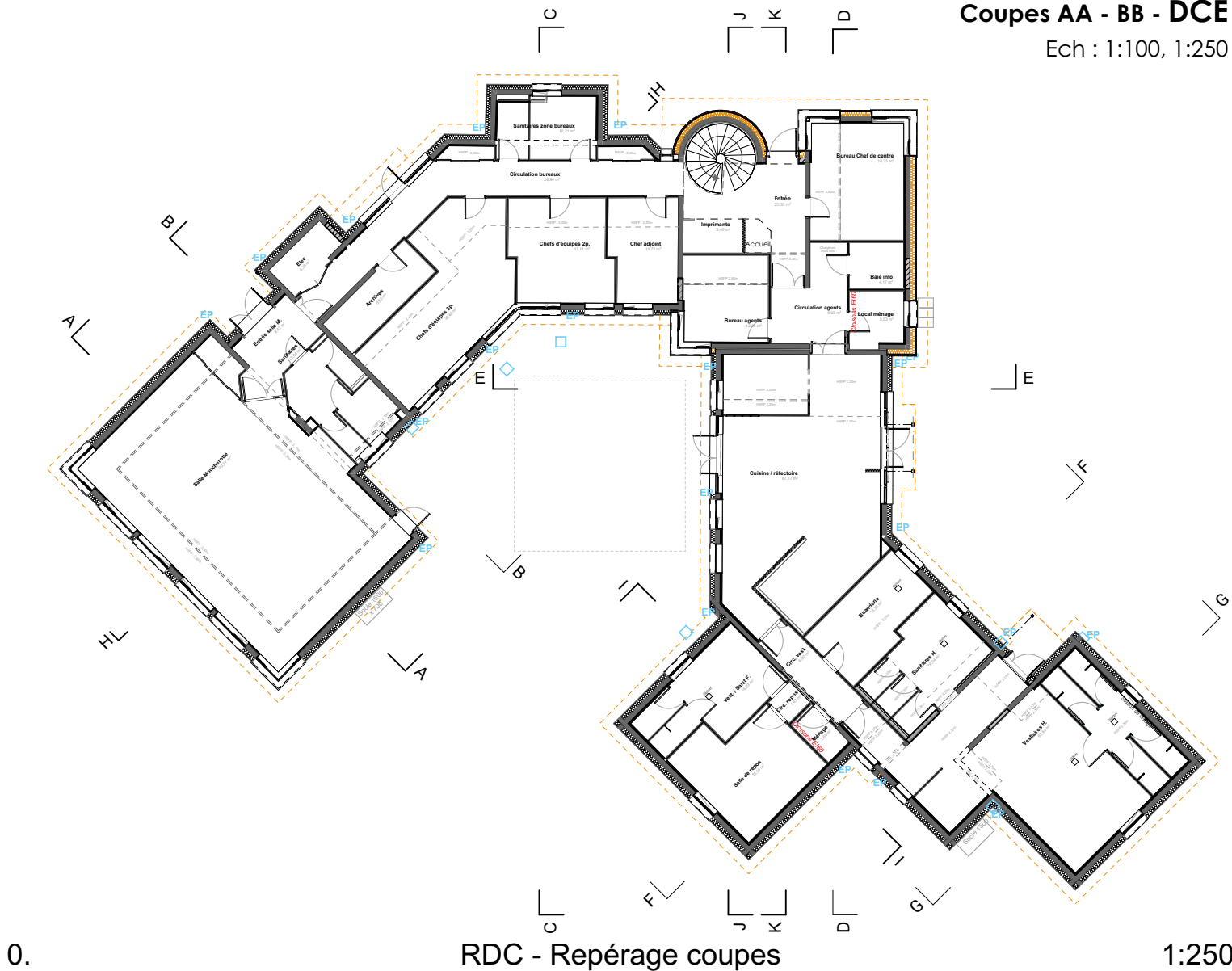
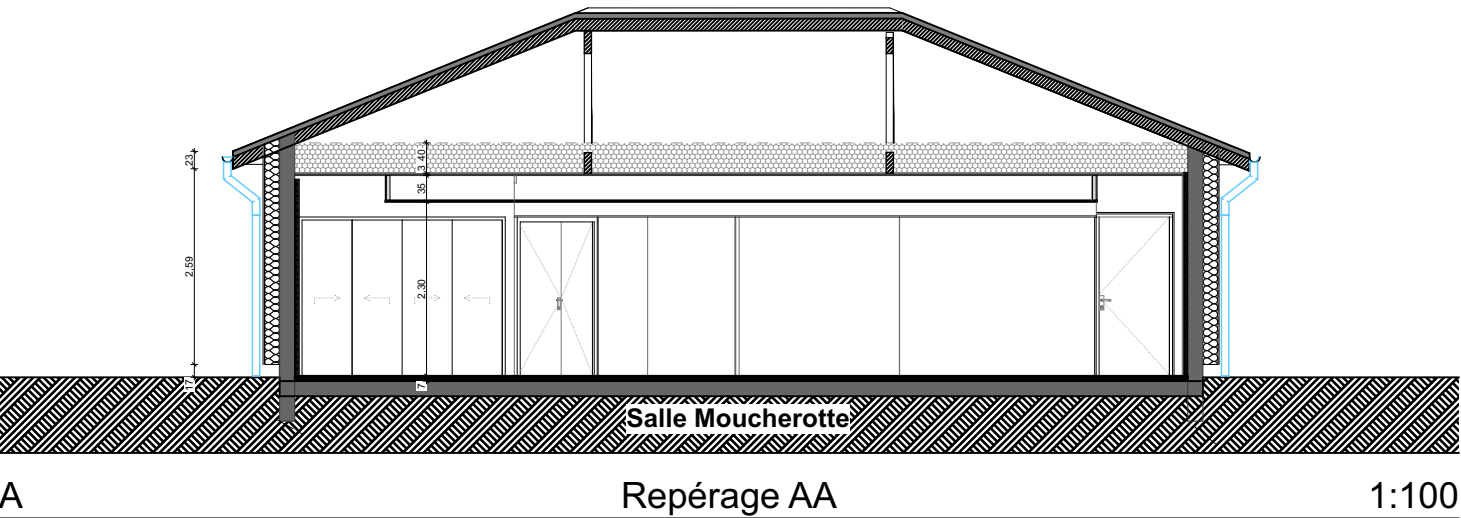

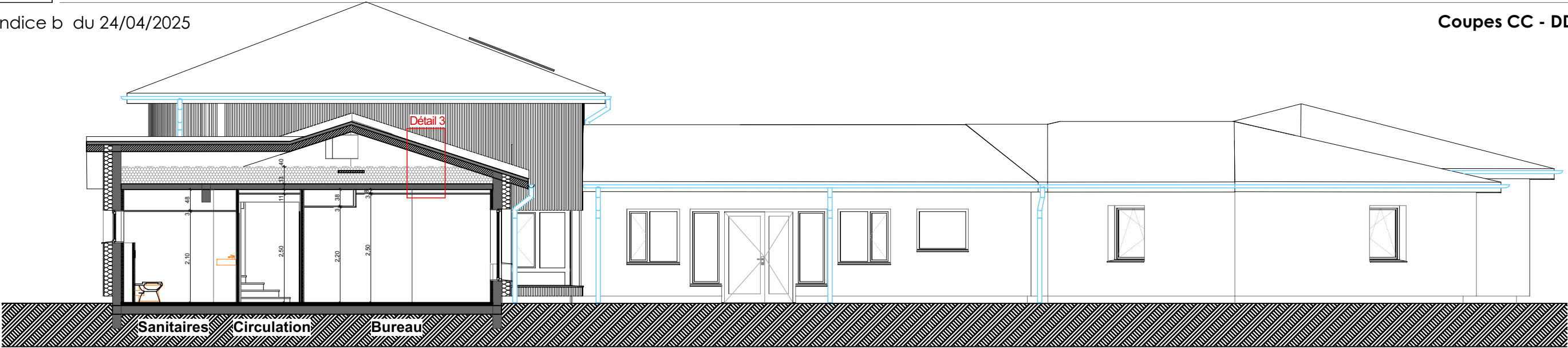

C Repérage CC 1:100

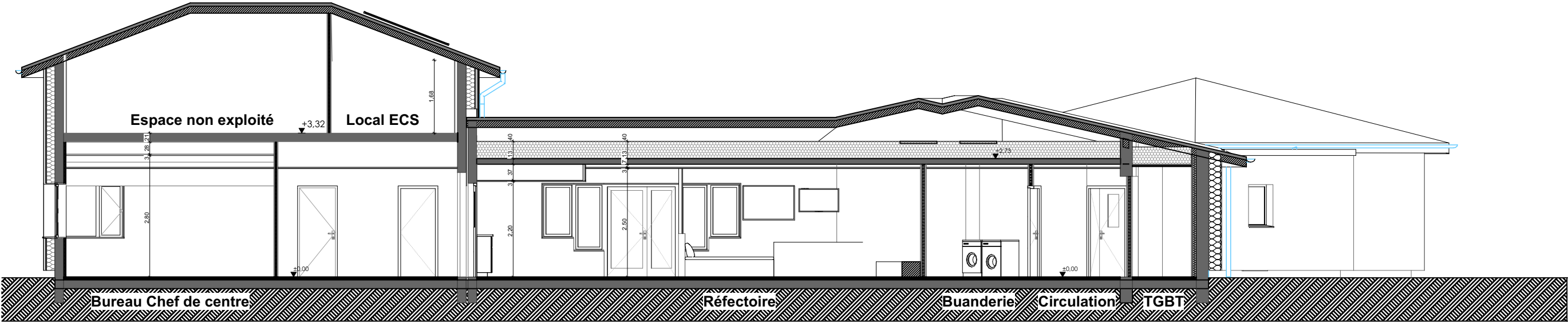

D Repérage DD 1:100

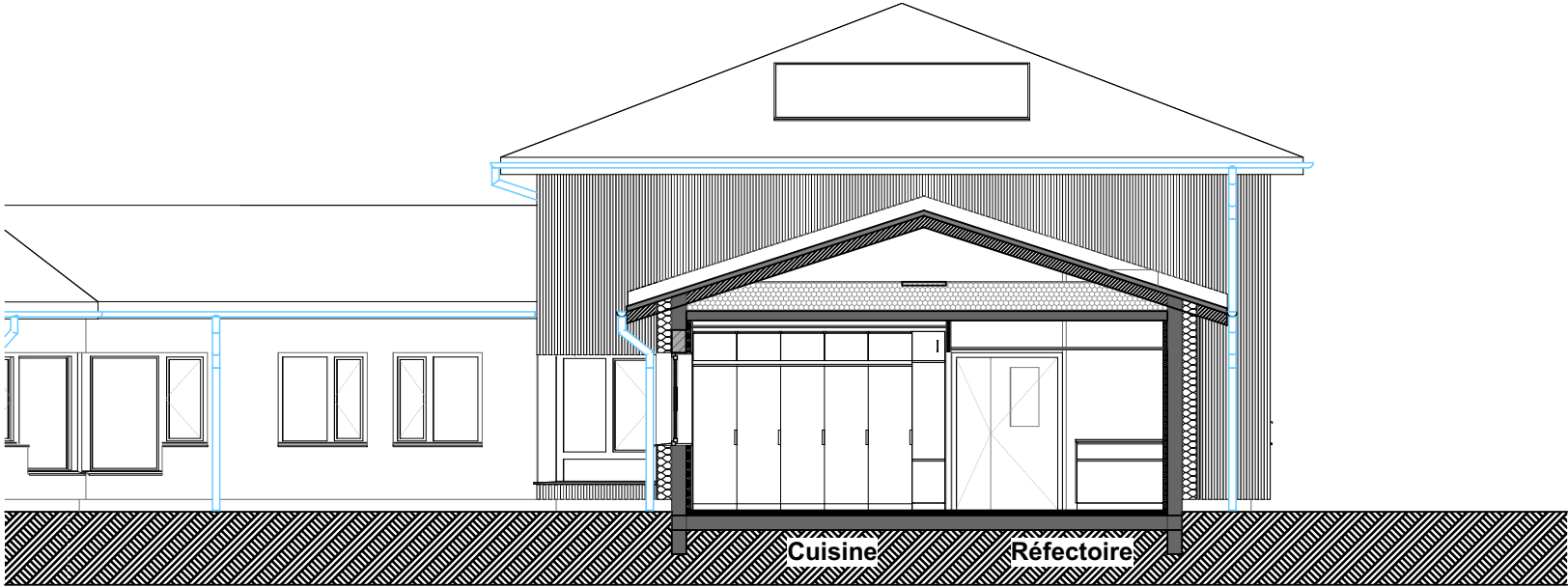

E Repérage EE 1:100

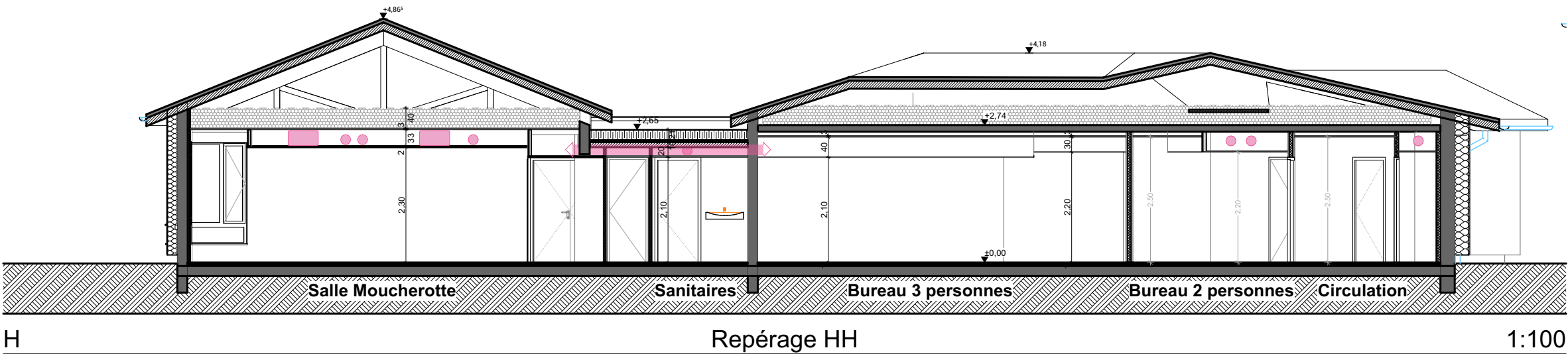
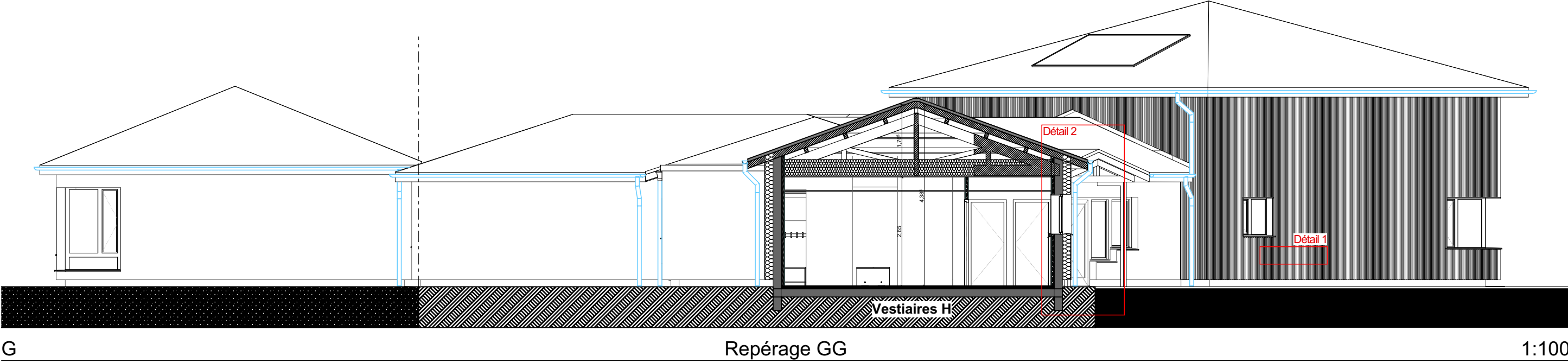
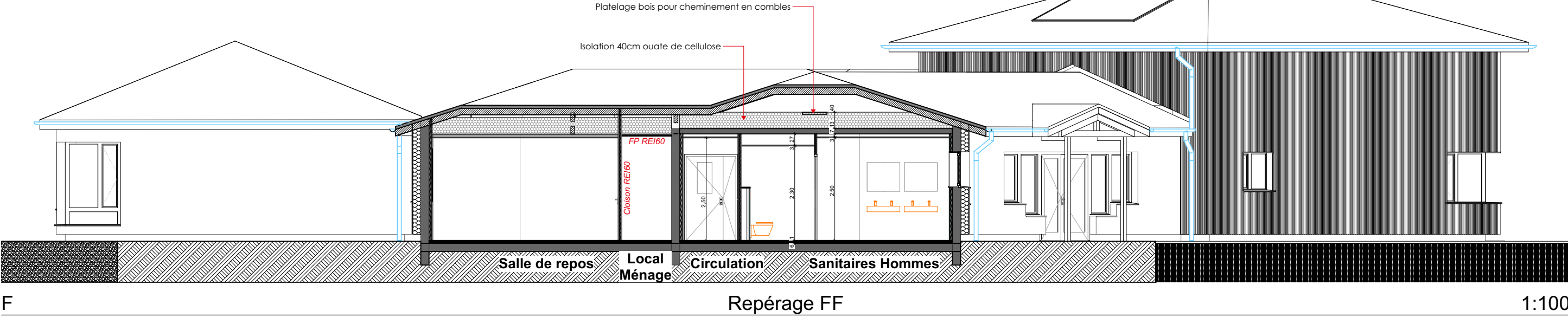

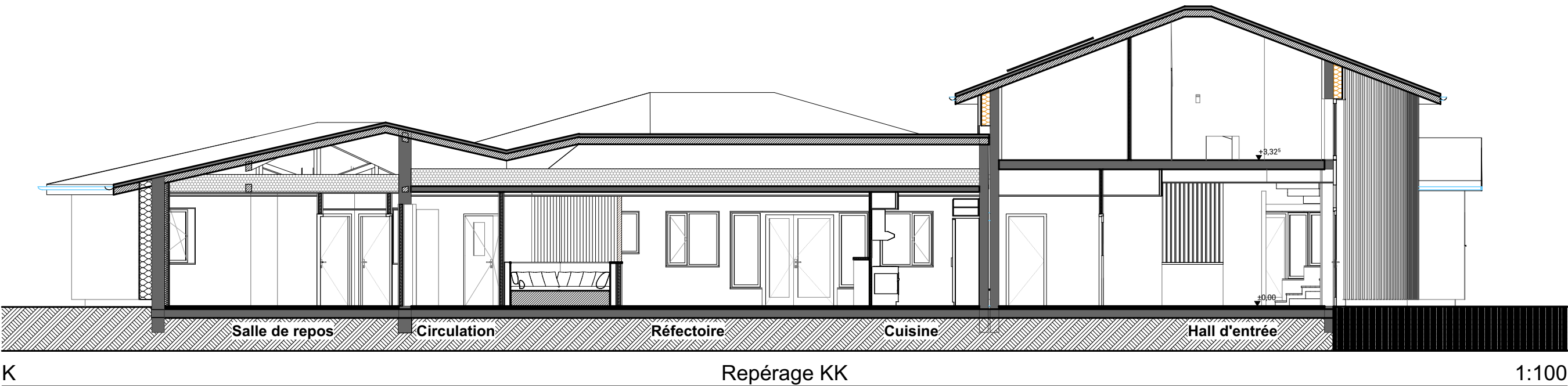
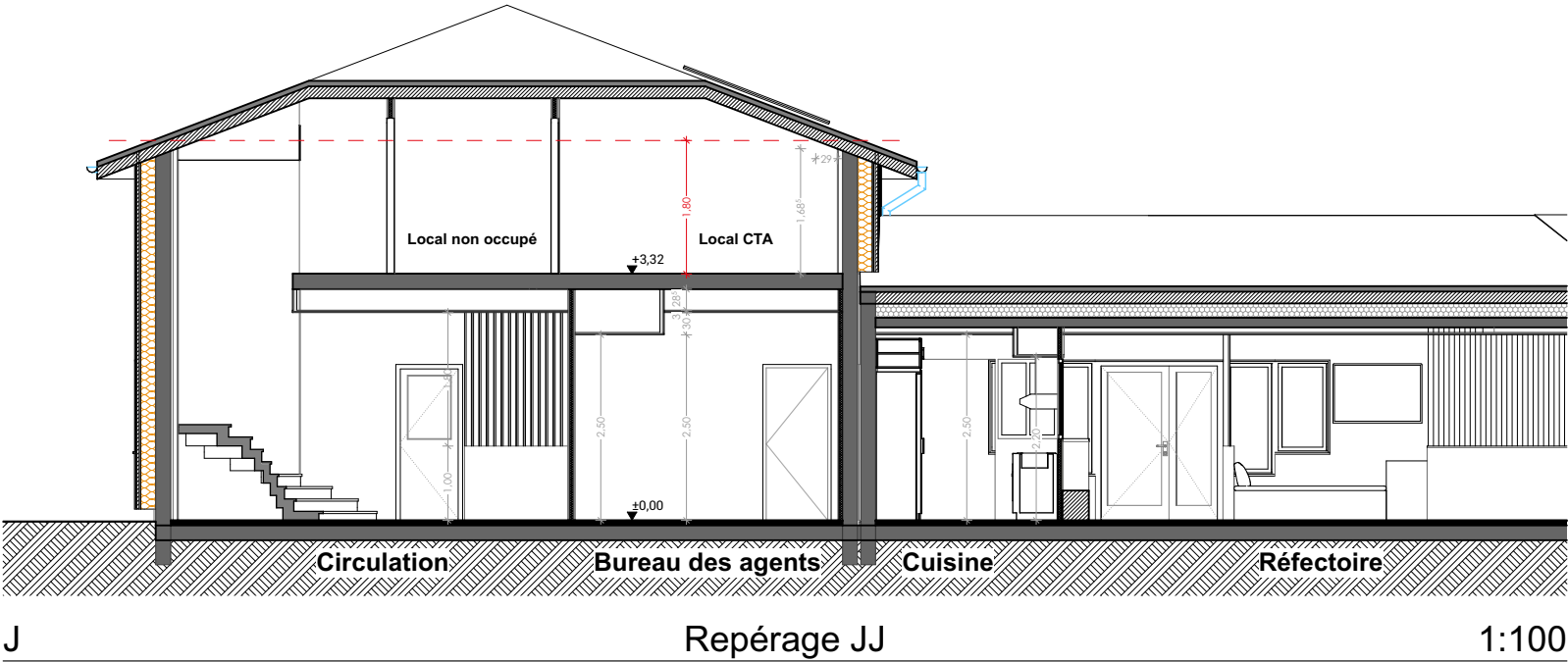
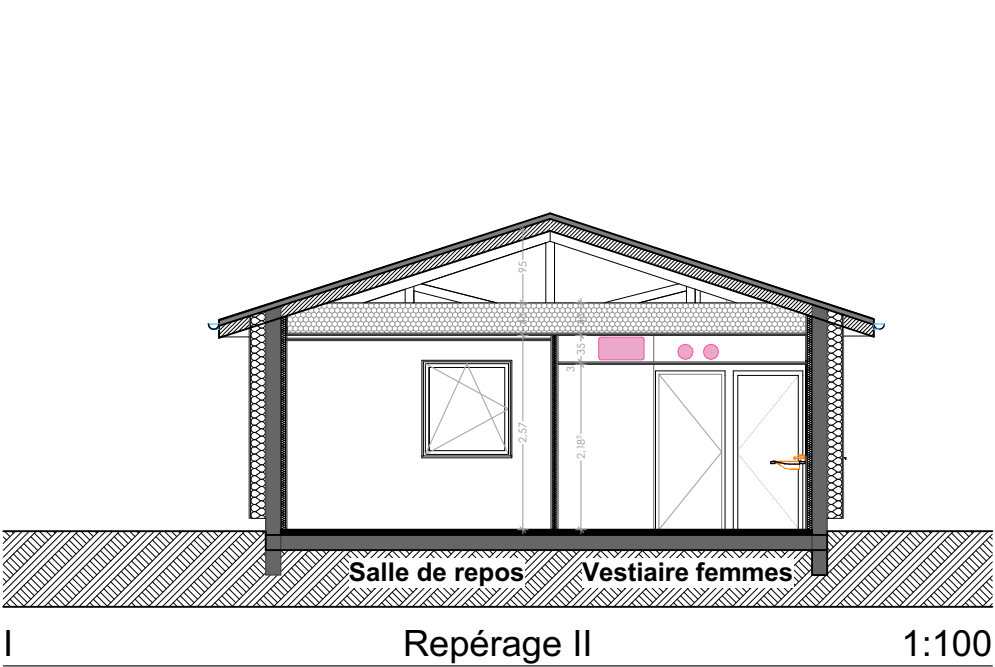



$Y = 4219.420$

Bungalows 6,21 x 2,44m pour environ 15m²
(+1 étage identique)

Plots béton pour protection des bungalows/agents vis à vis des engins

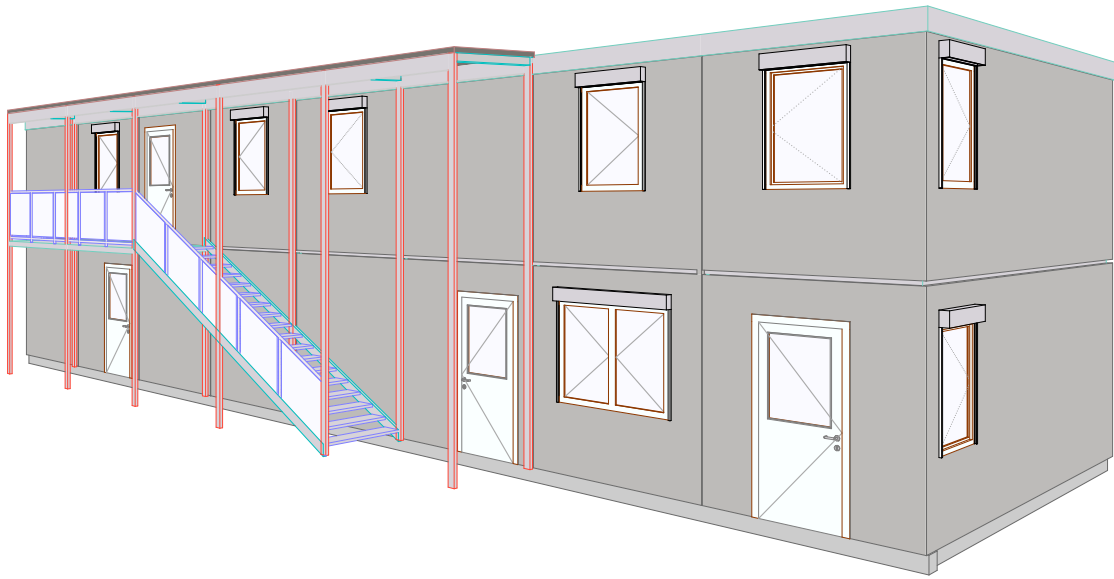
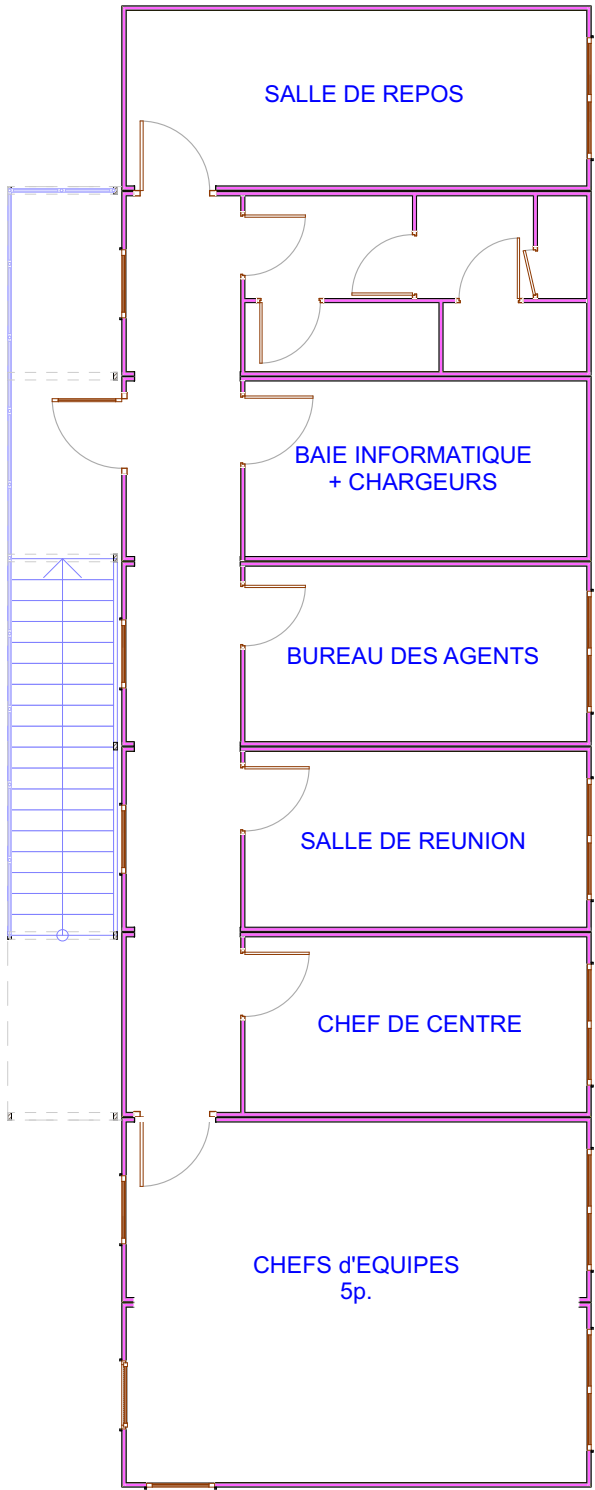
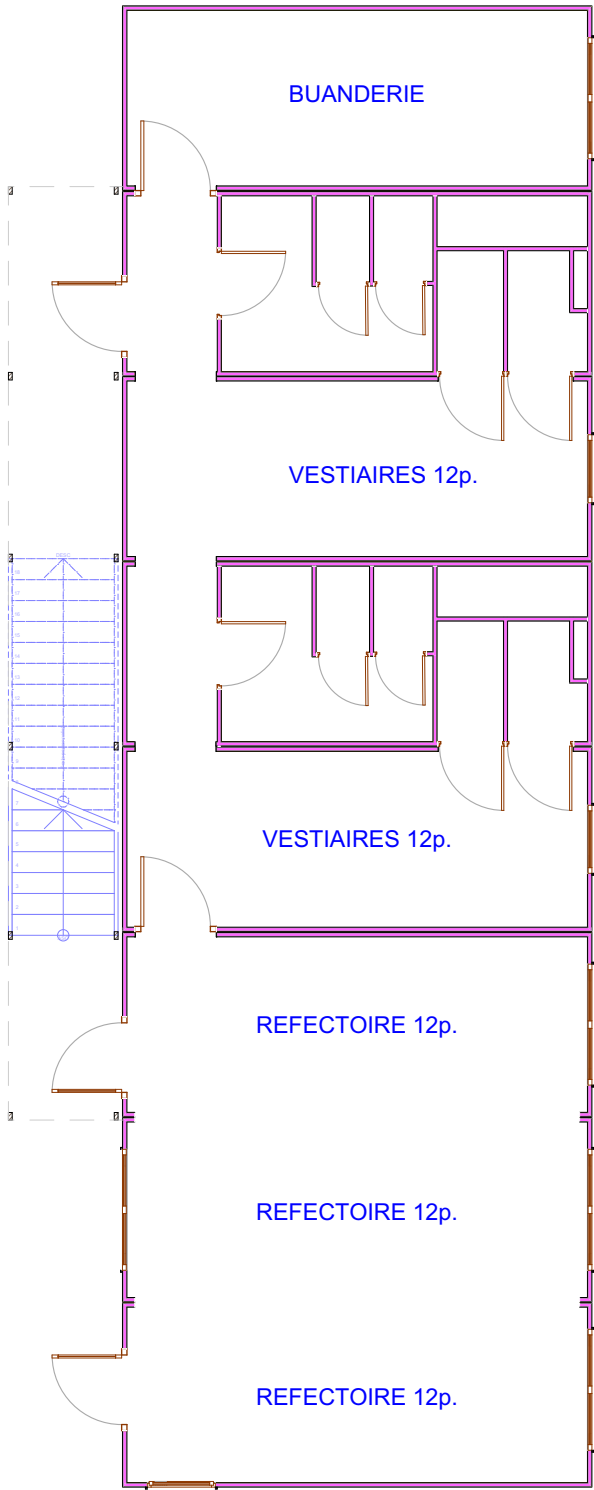

Pers. 1 Perspective bât modulaire 1:150

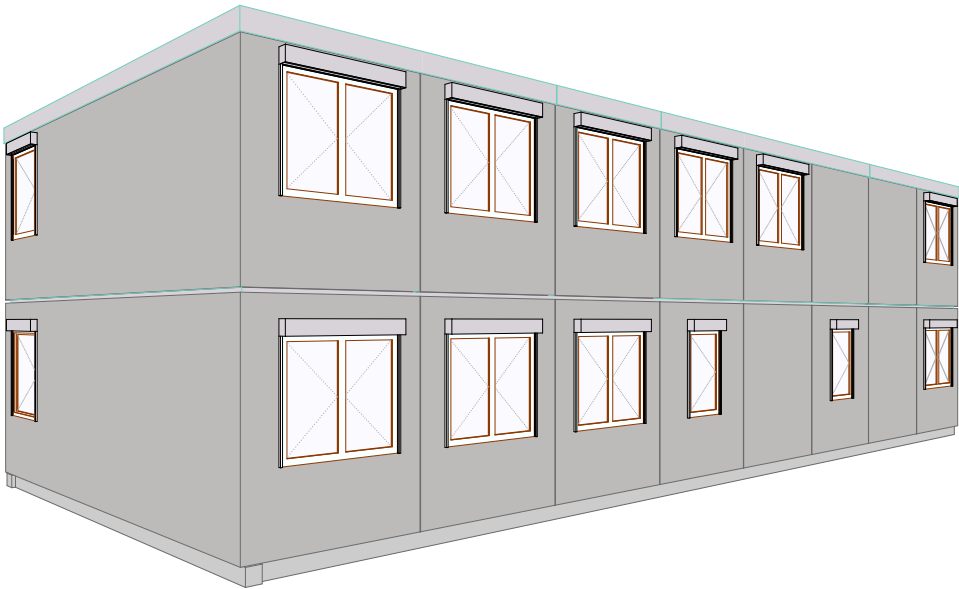

Pers. 2 Perspective bât modulable 1:200